

Das
Ultra
Klassiker
Jubiläum!

40. INTERNATIONALER

FIDELITAS NACHTLAUF

16. JUNI 2018



80 KM LAUFEN ODER WALKEN

4 x 20 KM STAFFELLAUF



SPONSOREN:



FIDELITAS-Laufwochenende am 16. Juni 2018

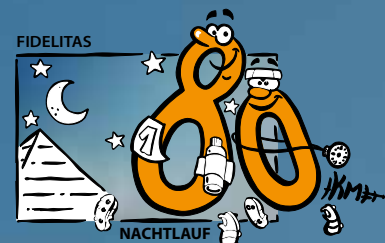

TEILNEHMERINFORMATIONEN

FIDELITAS-LAUFWOCHELENDE

Laufen und Walken über 80 km am 16. Juni 2018 in Karlsruhe mit Einzel- und Mannschaftswertung – großes Rahmenprogramm.

START UND ZIEL

Start und Ziel befinden sich dieses Jahr beim **PSK e.V.**
Gute Parkmöglichkeiten unmittelbar bei Start und Ziel.
Anfahrt: Siehe Skizze.

STARTZEIT + ZEITNAHME

Start: 16.06.2018 um 17:00 Uhr
Zielschluß: 17.06.2018 um 7:00 Uhr
Zeitlimit: 14 Stunden

Die Zeitnahme erfolgt per Einwegchip.

STARTNUMMERN AUSGABE

16.06.2018 von 14:00 bis 16:30 Uhr im Stadion

SIEGEREHRUNG

Staffellauf: 17.06.2018 ca. 0:30 Uhr
Einzellauf: 17.06.2018 ca. 1:00 Uhr

ANMELDUNG UND STARTGEBÜHREN

Einzahlung bzw. Überweisung der jeweiligen Startgebühr, sowie Einsendung des ausgefüllten Anmeldeformulars.
Jugendliche unter 18 Jahren sind nicht zugelassen.

Startgebühren beinhalten:

Medaille, Urkunde (online) und Verpflegung an den Stationen auf der Strecke.
Das Deponieren von Gepäckstücken für die Kontrollstation Mutschelbach ist am Start möglich. Pokale müssen während der Veranstaltung entgegen genommen werden.
Versand der Urkunden und Ergebnislisten gegen eine Gebühr von 8 € per Post, kostenfrei via Internet oder E-mail.

ANMELDESCHLUSS

Voranmeldeschluss: 07.06.2018
Nachmeldegebühr: 5 € / 10 €

Verspätete Zahlungen werden als Nachmeldung gewertet.
Nachmeldungen sind auch vor Ort am 16.06.2018 von 14:00 bis 16:30 Uhr möglich.

Nachmelder haben keinen Anspruch auf sofortige Aushändigung der Medaille.

EINZELLAUF 80 KM

Ultralauf für Einzelläufer

STARTGEBÜHR

45 € bei Überweisung bis zum 07.06.2018
50 € bei Nachmeldung ab dem 08.06.2018 oder vor Ort

KLASSENEINTEILUNG

Männer:

Hauptklasse, M30, M40, M50, M60, M70

Frauen:

Hauptklasse, W30, W40, W50, W60, W70

Finisher erhalten ein hochwertiges Funktions-Finisher-Shirt. Es besteht kein Anspruch auf eine bestimmte Größe, die Verteilung erfolgt solange der Vorrat reicht.

MANNSCHAFTSWERTUNG

Die Zeiten der besten drei Teilnehmer(innen) eines Vereins/Firma/Mannschaft werden addiert. Das bedeutet, dass Frauen und Männer gemeinsam gewertet werden. Jede Mannschaft erhält eine Urkunde; zusätzliche Startgebühren werden nicht erhoben.

STAFFELLAUF 4 X CA. 20 KM

Staffellauf für je 4 Läuferinnen oder Läufer

STARTGEBÜHR

80 € bei Überweisung bis zum 07.06.2018
90 € bei Nachmeldung ab dem 08.06.2018 oder vor Ort

KLASSENEINTEILUNG

Männer-Staffel (4 Männer)

Frauen-Staffel (4 Frauen)

Gemischte Staffel (Männer und Frauen)

ETAPPEN

1: Start - Grötzingen (ca. 18,2 km)
2: Götzingen - Mutschelbach (ca. 20,9 km)
3: Mutschelbach - Langenalb (ca. 17,2 km)
4: Langenalb - Ziel (ca. 24,3 km)

Die Anreise zu den Wechselstellen ist Sache der Läuferinnen und Läufer.
An den Wechselstellen muss die Startnummer an den nächsten Läufer / die nächste Läuferin übergeben werden.

Der Einwegchip wird nur zum Zieleinlauf benötigt.

Die Reihenfolge der Läuferinnen und Läufer muss bereits bei der Anmeldung erfolgen.

ALLGEMEINE HINWEISE

AUSKUNFT / ANMELDUNG

Orgateam Fidelitas Nachtlauf
Dr. Karsten Haasters
Bocksbornweg 62, 76149 Karlsruhe
Tel: (07 21) 97 21 20
Mail: nachtlauf@drhaasters.net

ÜBERWEISUNG

Orgateam Fidelitas Nachtlauf
Sparkasse Karlsruhe
IBAN: DE21660501010022134803
BIC: KARSDE66XXX

STRECKE

Monika Bäuerlein

SANITÄTSDIENST

DRK-Ortsvereine der Umgebung

VERSICHERUNG

Versicherung ist Sache der Teilnehmer.

SPONSOREN

- » Landesbausparkasse Baden-Württemberg
- » Sparkasse Karlsruhe
- » SV-Versicherung
- » BGV / Badische Versicherungen
- » Apotheke 29, Ladival
- » Rosen Apotheke, Frubiase Sport
- » dr. haasters & partner gmbh
- » Brauerei Hatz-Moninger
- » Schwarzwaldsprudel
- » Piston GmbH & Co. KG
- » basi Gase + Technik
- » Swagelok Karlsruhe
- » S & G Karlsruhe
- » Wochenblatt Pfalz/Baden
- » Betten Fügler
- » macron Store Bamberg

Obstlieferant Strecke:



WIR DANKEN ALLEN SPONSOREN UND PARTNERN FÜR IHRE UNTERSTÜTZUNG!

Streckenplan und Anfahrt

ANFAHRTSKIZZE

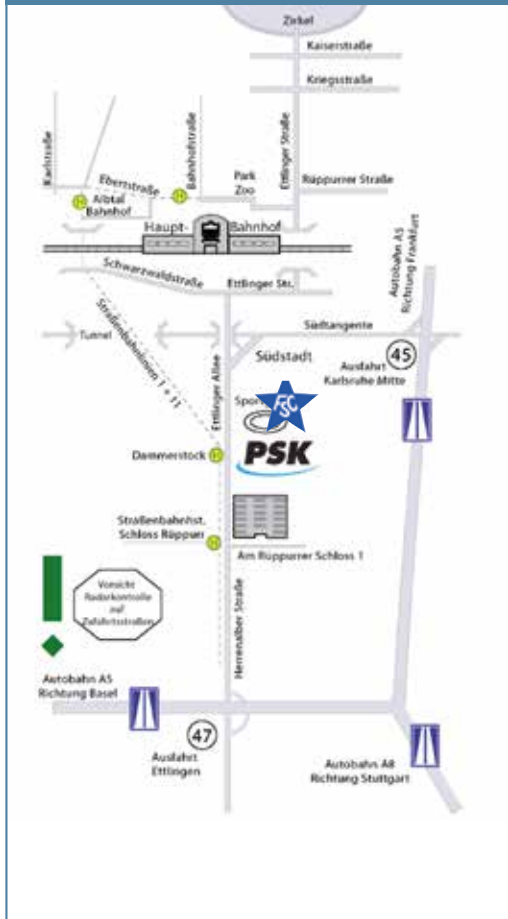

STRECKENPLAN

Start und Ziel 2018:
Post Südstadt Karlsruhe

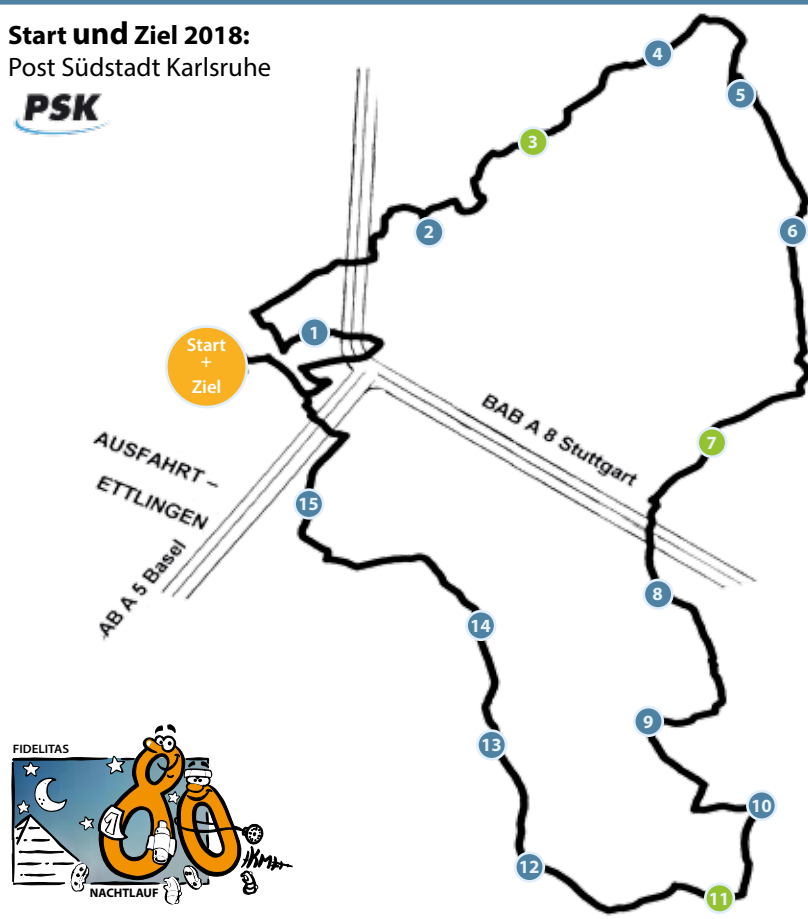

AUF DER STRECKE

WEGMARKIERUNG

Weißer Kalkstriche bzw. weiße Pfeile und rot/weiße Markierbänder markieren den Weg.

ZEITANGABE

Das Zeitlimit eines Streckenabschnittes wird bei der jeweiligen Kontrollstelle angezeigt.
Bsp.: Kontrollstelle 1 (Holderweg): 18:18 Uhr

FAHRRADBEGLEITUNGEN

Fahrradbegleitungen sind bei der Startnummernausgabe anzumelden.

Jede Begleitung erhält ein Armband, das auf Verlangen vorgezeigt werden muß.
Jede Begleitung hat selbst für die eigene Verpflegung zu sorgen.

Läuferversorgung ist selbstverständlich in der Startgebühr enthalten!

ETAPPE / WECHSELSTELLE

KILOMETER

ZEITLIMITS

● Start: PSK	0,0 km	17:00 Uhr
① Abzweig Holderweg	7,5 km	18:18 Uhr
② Alte Karlsruher Straße (Autobahnpolizei)	13,0 km	19:16 Uhr
③ Grötzingen Durlacher Str. 1. Wechselstelle für Staffel	18,2 km	20:11 Uhr
④ Jöhlingen Heuberg	23,7 km	21:08 Uhr
⑤ Jöhlingen Kapelle	27,4 km	21:47 Uhr
⑥ Singen Waldrand	32,7 km	22:43 Uhr
⑦ Mutschelbach Rathaus 2. Wechselstelle für Staffel <i>Läufergepäck Depot</i>	39,1 km	23:50 Uhr
⑧ Langensteinbach Rathaus	43,7 km	00:38 Uhr
⑨ Ittersbach Rehplatte	49,0 km	01:34 Uhr
⑩ Ittersbach Abzweig Pfinzweiler	53,1 km	02:17 Uhr
⑪ Langenalb Schulzentrum 3. Wechselstelle für Staffel	56,3 km	02:51 Uhr
⑫ Marxzell Bushaltestelle	61,3 km	03:43 Uhr
⑬ Fischweier Sägewerk	64,5 km	04:17 Uhr
⑭ Neurod Klärwerk	68,3 km	04:57 Uhr
⑮ Ettlingen Ortsausgang Dörmigstraße	74,2 km	05:59 Uhr
● Ziel: PSK	80,6 km	07:00 Uhr

Anmeldung

ANMELDEFORMULAR

EINZELLÄUFER

Name, Vorname	M/W
Geburtsdatum	Shirt-Größe (S, M, L, XL)
Straße, Hausnummer	
PLZ	Ort
Telefon	
Email	
Verein	

Teilnahme:

- Ich nehme zum ersten Mal teil
- Ich habe schon Mal teilgenommen

Voraussichtliche Laufzeit:

- unter 8 Stunden
- 8 - 11 Stunden
- 11 - 14 Stunden



WICHTIGE HINWEISE

- » Den Anweisungen des Betreuungspersonals ist unbedingt Folge zu leisten.
- » Rauchen auf Waldwegen ist verboten.
- » Teilnehmer dürfen Trinkbecher nicht auf die Wegstrecke mitnehmen. Trinkbehälter sind am Ort des Ausschanks zu leeren und zurückzulassen.
- » Die Limitzeiten sind einzuhalten. Sie sind auf dem Streckenplan angegeben und können bei jeder Kontrollstelle erfragt werden. Die Strecke wurde mit 5,7 km in der Stunde ausgerichtet.
- » Im Bereich der Landstraßen ist stets die linke Straßenseite zu begehen. Sind Gehwege vorhanden, sind diese zu benutzen.
- » Die StVO ist unbedingt einzuhalten. So ist z.B. bei Ampelübergängen das Signal bzw. Grünlicht abzuwarten und bei Hauptstraßen der Vorrang des Verkehrs zu beachten.
- » Wer in ein Fahrzeug steigt oder abkürzt wird disqualifiziert. Die Organisation ist dabei nicht verpflichtet, zu überprüfen, ob der Teilnehmer tatsächlich gefahren wurde, allein der Anscheinsbeweis gilt.
- » Betreuungsfahrzeuge der Teilnehmer dürfen nur die Wechselstationen anfahren.
- » Auszeichnungen gibt es nur wenn alle Kontrollstellen angelaufen wurden.
- » Jeder Teilnehmer muss reflektierende Kleidung/Teile am Körper tragen, sowie bei Dunkelheit mit einer Taschenlampe ausgerüstet sein. Startnummern müssen deutlich sichtbar getragen werden, ansonsten kann eine Disqualifikation erfolgen.
- » **Läufergepäck, das auf die Kontrollstelle Mutschelbach gefahren wird, kann voraussichtlich ab 3.00 Uhr im Ziel abgeholt werden. Gepäck muss mit Startnummer und Name beschriftet sein! Der Veranstalter übernimmt keine Haftung für das Gepäck! Läufer sind generell selbst für Läufergepäck verantwortlich.**

ANMELDEFORMULAR

STAFFELLÄUFER

Angaben zur Mannschaft:

1. Läufer/in: Name, Vorname	M/W
2. Läufer/in: Name, Vorname	M/W
3. Läufer/in: Name, Vorname	M/W
4. Läufer/in: Name, Vorname	M/W
Teamname	

Angaben zum Mannschaftsführer:

Name, Vorname	
Straße, Hausnummer	
PLZ	Ort
Telefon	
Email	

EINVERSTÄNDNISERKLÄRUNG

Mit der Unterschrift akzeptiere ich die Teilnahmebedingungen des Veranstalters. Mit meiner Meldung zur Teilnahme erkenne ich den Haftungsausschluß des Veranstalters für Schäden aller Art an. Ich erkläre, dass ich gesund bin und einen ausreichenden Trainingsstand habe. Die datentechnische Erfassung der Teilnehmerdaten erfolgt ausschließlich für die Auswertung der Laufergebnisse sowie Informationen des Veranstalters. Ich bin damit einverstanden, dass die Ergebnisse/Ergebnislisten veröffentlicht werden. Ich erkläre mich außerdem damit einverstanden, dass in der Meldung angegebenen personenbezogenen Daten weitergegeben und die im Zusammenhang mit dem Nachlauf gemachten Fotos, Filmaufnahmen und Interviews in Rundfunk, Fernsehen, Videos, Internet, Werbung, Büchern, fotomechanischen Vervielfältigungen ohne Vergütungsanspruch veröffentlicht werden können. Mit einer möglichen Online-Anmeldung erteile ich ebenfalls mein Einverständnis.

Unterschrift

(bei Staffelmannschaften reicht die Unterschrift des Mannschaftsführers)